ASSET CATALOGUE

2026 | DIVESTMENT

OVERVIEW

PENJUALAN ASET PT KIMIA FARMA (PERSERO) TBK

PT Kimia Farma (Persero) Tbk menawarkan 37 aset yang berlokasi strategis untuk kebutuhan bisnis maupun pribadi.

Proses penjualan aset ini dilaksanakan secara transparan, akuntabel, dan sesuai dengan ketentuan peraturan perundang-undangan yang berlaku, sehingga memberikan kesempatan yang adil dan terbuka bagi seluruh calon pembeli.

Sebagai bagian dari tahapan lanjutan, penjualan aset akan dilakukan melalui mekanisme lelang yang diselenggarakan oleh Kantor Pelayanan Kekayaan Negara dan Lelang (KPKNL), dengan informasi resmi yang akan diumumkan melalui portal lelang.go.id.

Untuk memperoleh informasi lebih lanjut atau melakukan komunikasi terkait proses tersebut, dapat menghubungi narahubung pada jam kerja (08.00 WIIB - 16.00 WIB) berikut:

Febiana Yoda Kartika

 +62 811-1456-6849

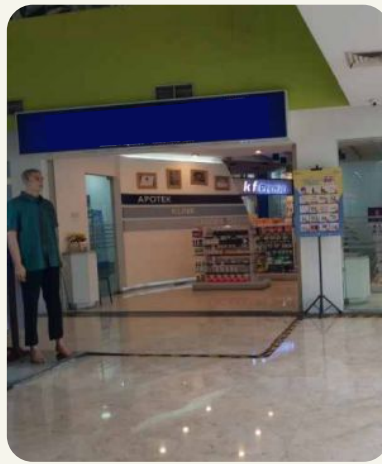

TABLE OF CONTENT

1. Jl. Cikini Raya No. 2-4 Jakarta Pusat
2. Jl. Sultan Hasanuddin No.1 Jakarta Selatan
3. Jl. Cipinang Cempedak I No. 36 Jakarta Timur
4. Jl. Kramat Raya No. 46 Jakarta Pusat
5. Jl. Taman Bendungan Jatiluhur VII/16 Jakarta Pusat
6. Jl. Tebet Barat VI-E No. 10 Jakarta Selatan
7. Jl. Tebet Barat X-A No. 30 Jakarta Selatan
8. Jl. Tebet Timur Dalam VII-E No. 19 Jakarta Selatan
9. Jl. Otista Taman Indah No.21 B Jakarta Timur
10. Jl. Otista Taman Indah No.22 B Jakarta Timur
11. Jl. Tebet Utara IV-D No. 3 Jakarta Selatan
12. Jl. Tebet Timur Dalam X-E No. 3 Jakarta Selatan
13. Jl. Tebet Timur Dalam X-E No. 5 Jakarta Selatan
14. Jl. Ciwaringin No. 53 Bogor
15. Kampung Sirnagalih Megamendung/Merdeka 14, Kab. Bogor
16. Jl. Raya Ciloto Puncak Cianjur
17. Jl. Dr. Setiabudi No. 33 Bandung
18. Blok II Blok Pajajaran Bandung
19. Blok III Blok Pajajaran Bandung
20. Blok IV Blok Pajajaran Bandung
21. Jl. Sabang No. 15 Bandung
22. Jl. Asia Afrika No. 9 Bandung
23. Jl. Merapi No. 21 Semarang
24. Jl. Simongan Semarang
25. Jl. Dr. Soebandi No. 232, Jember
26. Kompl. PTP.23 BLI No. 18 Banjar Arum, Malang
27. Desa Jombok Jombang
28. Jl. Cargo Taman II No. 9, Ubung Kaja Denpasar
29. Jl. Sisingamangaraja XII Km 9/59 Medan
30. Jl. Aksara No. 112 A, Medan
31. Jl. Merdeka Barat No. 7-8/Jl. Banda Aceh-Medan No. 7-8, Lhokseumawe
32. Kawasan Industri Eco Green, Pekanbaru
33. Jl. Rambutan No. 19 Desa 30 Ilir Palembang
34. Jl. Abdi Negara III No. 32 Bandar Lampung
35. Jl. Taslim No. 1 Pontianak
36. Jl. Sam Ratulangi No. 28 Manado
37. Jl. Sao-Sao No. 241, Bende, Kendari



MALL - MENTENG HUIS JAKARTA PUSAT



DATA ASET :

- Fungsi Eksisting
Pusat Perbelanjaan
- Luas Tanah/Bangunan
4.175 m²/ 7.935 m²
- Zona Peruntukan Wilayah
Perdagangan dan Jasa Skala Kota
- Masa Berlaku SHGB
16/06/2045
- No. Sertifikat
09.01.000007191.0

PINDAI BARCODE



Alamat
Jl. Cikini Raya No. 2 - 4,
Menteng, Jakarta Pusat



GEDUNG RETAIL - BLOK M JAKARTA SELATAN

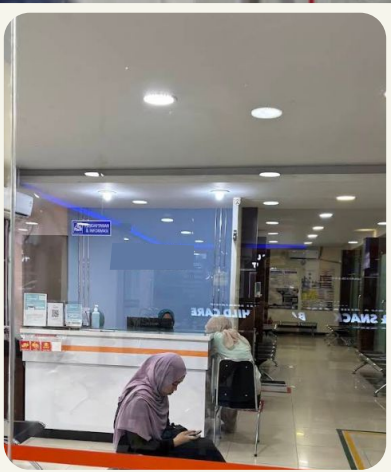

DATA ASET :

- **Fungsi Eksisting**
Bangunan Gedung untuk keperluan Retail
- **Masa Berlaku SHGB**
1/11/2033
- **Luas Tanah/Bangunan**
812 m²/ 800 m²
- **No. Sertifikat**
907/Melawai
- **Zona Peruntukan Wilayah**
Perdagangan dan Jasa Skala Kota (K-1)

PINDAI BARCODE



Alamat
Jl. Sultan Hasanuddin No.1, Blok M, Jakarta Selatan



GEDUNG SERBAGUNA - CIPINANG JAKARTA TIMUR



DATA ASET :

- **Fungsi Eksisting**
Gedung Serbaguna
- **Luas Tanah/Bangunan**
2.137 m²/ 1.208 m²
- **Zona Peruntukan Wilayah**
Perumahan Kepadatan
Sangat Tinggi (R-1)
- **Masa Berlaku SHGB**
25/2/2054
- **No. Sertifikat**
00575/Cipinang
Cempedak

PINDAI BARCODE



Alamat
Jl. Cipinang Cempedak I No.
36, Jakarta Timur



GEDUNG RUKO - KRAMAT JAKARTA PUSAT



DATA ASET :

- **Fungsi Eksisting**
Ruko
- **Masa Berlaku SHGB**
16/10/2036
- **Luas Tanah/Bangunan**
214m²/ 321m²
- **No. Sertifikat**
1454/Kwitang
- **Zona Peruntukan Wilayah**
Perdagangan dan Jasa Skala
Kota (K-1)

PINDAI BARCODE



Alamat

Jl. Kramat Raya No. 46,
Jakarta Pusat

RUMAH TINGGAL - BENHIL JAKARTA PUSAT



DATA ASET :

- Fungsi Eksisting
Rumah Tinggal
- Luas Tanah/Bangunan
179m²/ 138m²
- Zona Peruntukan Wilayah
Perumahan Kepadatan
Sangat Tinggi
- Masa Berlaku SHGB
27/10/2033
- No. Sertifikat
1640/Bendungan Hilir

PINDAI BARCODE



Alamat
Jl. Taman Bendungan Jatiluhur
VII/16, Jakarta Selatan



RUMAH TINGGAL - TEBET JAKARTA SELATAN



DATA ASET :

- **Fungsi Eksisting**
Rumah Tinggal
- **Luas Tanah/Bangunan**
215 m²/ 135m²
- **Zona Peruntukan Wilayah**
Perumahan Kepadatan Sangat Tinggi
- **Masa Berlaku SHGB**
14/9/2036
- **No. Sertifikat**
2437/Tebet Barat

PINDAI BARCODE



Alamat
Jl. Tebet Barat VI-E/10
(Gg.Fule), Jakarta Selatan

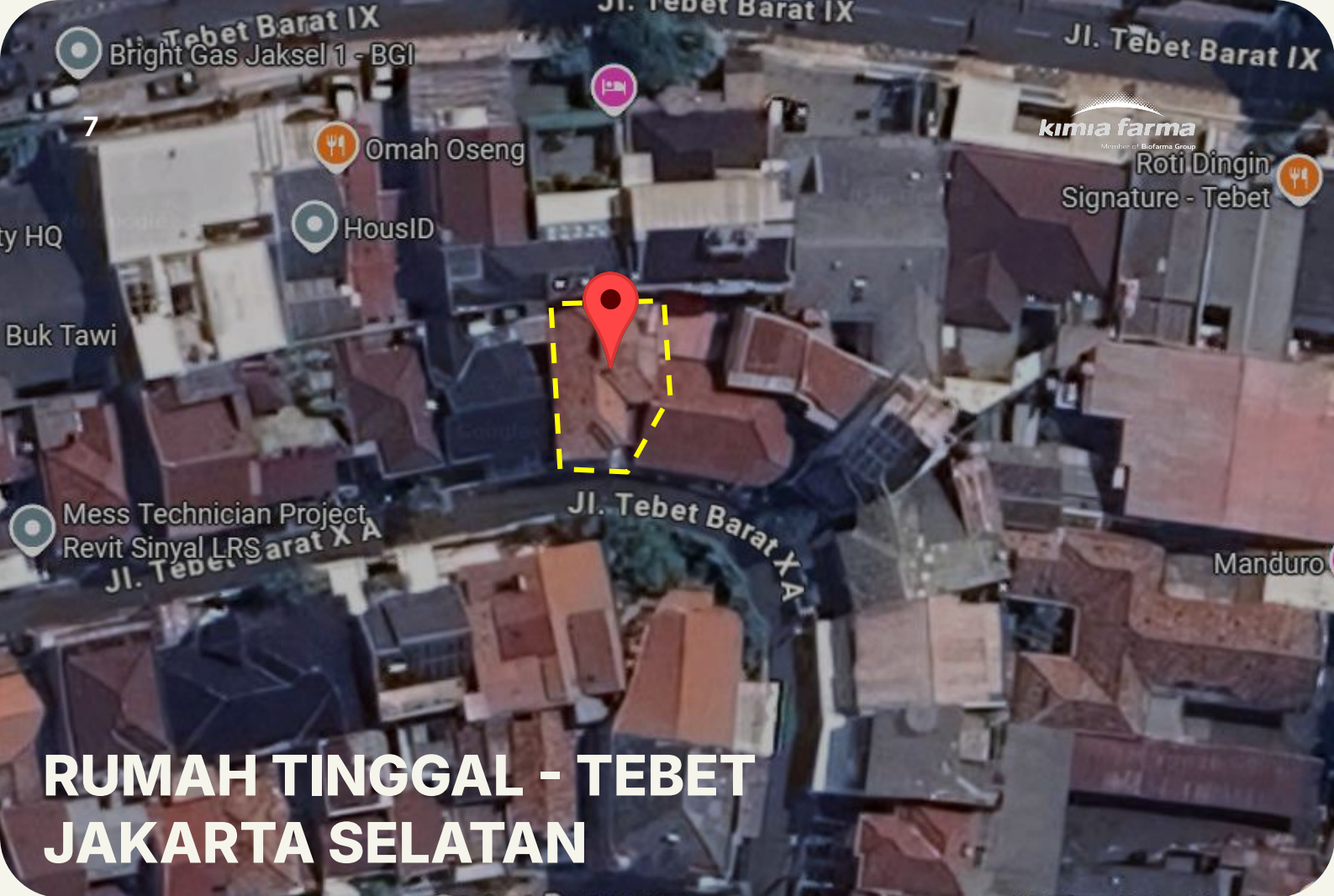

RUMAH TINGGAL - TEBET JAKARTA SELATAN



DATA ASET :

- Fungsi Eksisting Rumah Tinggal
- Luas Tanah/Bangunan 173 m²/ 186 m²
- Zona Peruntukan Wilayah Perumahan Kepadatan Sangat Tinggi
- Masa Berlaku SHGB 14/9/2036
- No. Sertifikat 2438/Tebet Barat

PINDAI BARCODE



Alamat
Jl. Tebet Barat X.A/30,
Jakarta Selatan



RUMAH TINGGAL - TEBET JAKARTA SELATAN



DATA ASET :

- **Fungsi Eksisting**
Rumah Tinggal
- **Masa Berlaku SHGB**
14/9/2036
- **Luas Tanah/Bangunan**
180 m²/ 169m²
- **No. Sertifikat**
2084/Tebet Timur
- **Zona Peruntukan Wilayah**
Perumahan Kepadatan
Sangat Tinggi

PINDAI BARCODE



Alamat
Jl. Tebet Timur Dalam VII
Blok E/19, Jakarta Selatan



RUMAH TINGGAL - TEBET JAKARTA SELATAN



DATA ASET :

- **Fungsi Eksisting**
Rumah Tinggal
- **Masa Berlaku SHGB**
31/7/2033
- **Luas Tanah/Bangunan**
175 m²/ 123 m²
- **No. Sertifikat**
1742/Tebet Timur
- **Zona Peruntukan Wilayah**
Perumahan Kepadatan Sangat Tinggi

PINDAI BARCODE



Alamat
Jl. Tebet Utara IV D 3, Jakarta Selatan



RUMAH TINGGAL - TEBET JAKARTA SELATAN



DATA ASET :

- **Fungsi Eksisting**
Rumah Tinggal
- **Luas Tanah/Bangunan**
152 m²/ 110 m²
- **Zona Peruntukan Wilayah**
Perumahan Kepadatan
Sangat Tinggi (R-1)
- **Masa Berlaku SHGB**
27/7/2033
- **No. Sertifikat**
1724/Tebet Timur

PINDAI BARCODE



Alamat
Jl. Tebet Timur Dalam Blok
XE/3, Jakarta Selatan

Warjo

Taman Agas

Roemah Roemy

RUMAH TINGGAL - TEBET JAKARTA SELATAN



DATA ASET :

- Fungsi Eksisting
Rumah Tinggal
- Luas Tanah/Bangunan
160 m²/ 114 m²
- Zona Peruntukan Wilayah
Perumahan Kepadatan
Sangat Tinggi
- Masa Berlaku SHGB
27/7/2033
- No. Sertifikat
1723/Tebet Timur

PINDAI BARCODE



Alamat

Jl. Tebet Timur Dalam Blok
XE/5, Jakarta Selatan



RUMAH TINGGAL - OTISTA JAKARTA TIMUR



DATA ASET :

- Fungsi Eksisting Restoran
- Luas Tanah/Bangunan 233 m²/ 222 m²
- Zona Peruntukan Wilayah Perumahan Kepadatan Sangat Tinggi
- Masa Berlaku SHGB 23/3/2045
- No. Sertifikat 09.04.000013685.0

PINDAI BARCODE



Alamat
Jl. Otista Taman Indah No.21B,
Jakarta Timur

m061/Sk

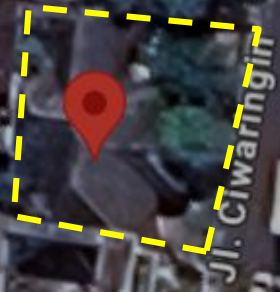

RUMAH TINGGAL - CIWARINGIN BOGOR



DATA ASET :

- **Fungsi Eksisting**
Rumah Tinggal
- **Luas Tanah/Bangunan**
355 m²/ 160 m²
- **Zona Peruntukan Wilayah**
Kawasan Perumahan
- **Masa Berlaku SHGB**
29/4/2041
- **No. Sertifikat**
11/Ciwaringin

PINDAI BARCODE



Alamat
Jl. Ciwaringin No.53, Bogor



VILLA - MEGAMENDUNG BOGOR

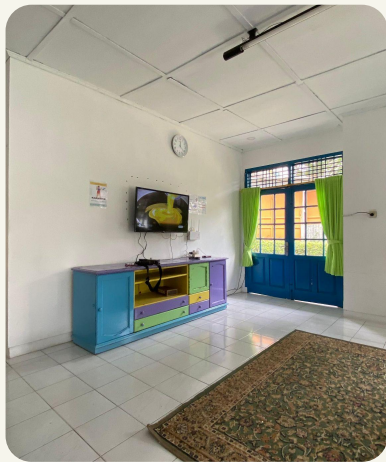

DATA ASET :

- Fungsi Eksisting Villa
- Luas Tanah/Bangunan 1.030 m²/ 204 m²
- Zona Peruntukan Wilayah Kawasan Perumahan
- Masa Berlaku SHGB 8/1/2027
- No. Sertifikat 794/ Megamendung

PINDAI BARCODE



Alamat
Kampung Sirnagalih
Megamendung, Kab. Bogor

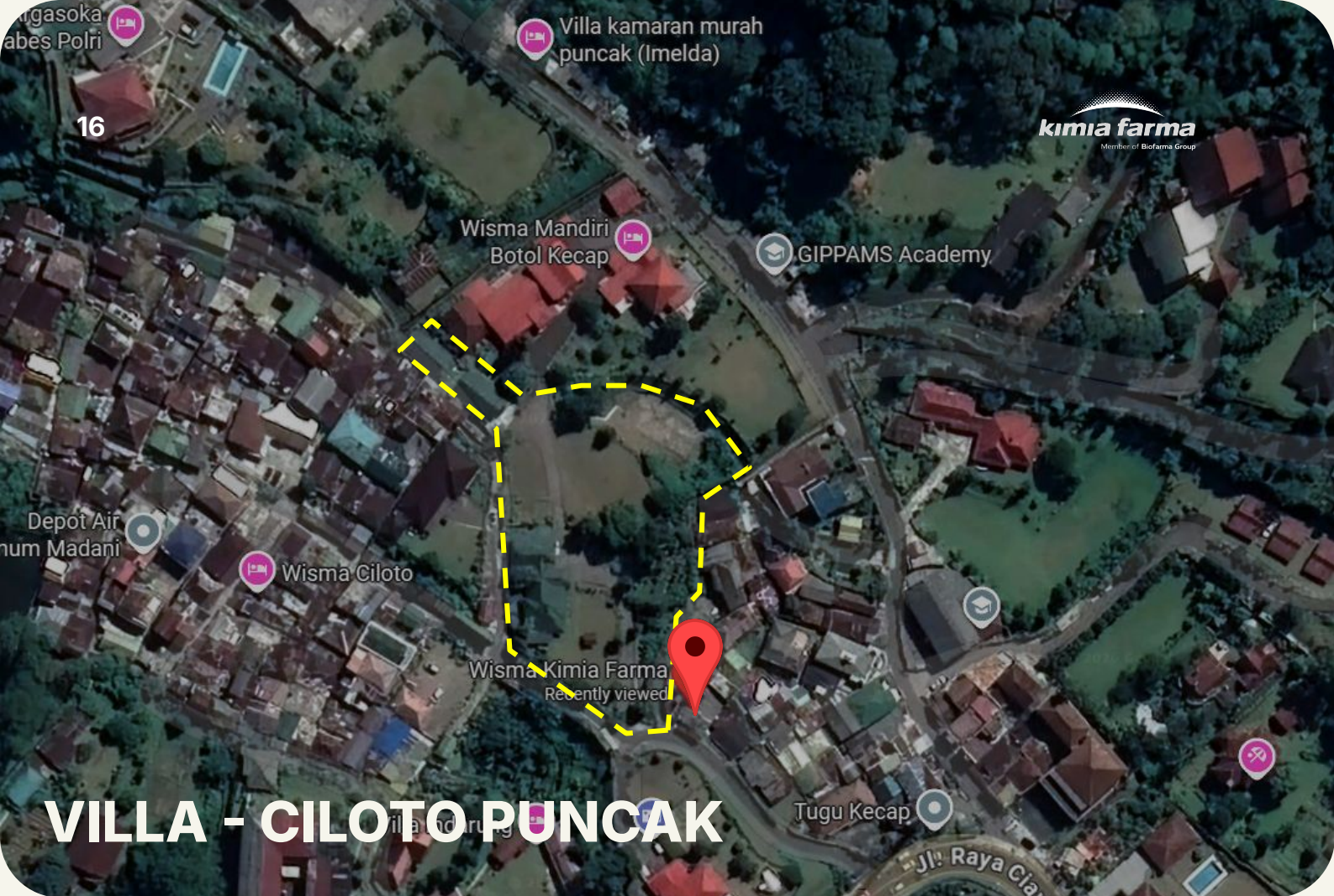

VILLA - CILOTO PUNCAK



DATA ASET :

- Fungsi Eksisting Villa
- Luas Tanah/Bangunan 5.320m²/ 382m²
- Zona Peruntukan Wilayah Kawasan Permukiman Pedesaan
- Masa Berlaku SHGB 24/6/2021
- No. Sertifikat 45/Ciloto

PINDAI BARCODE



Alamat
Jl. Raya Ciloto Puncak,
Cianjur



LAHAN KOSONG - SETIABUDI BANDUNG



DATA ASET :

- **Fungsi Eksisting**
Lahan Kosong
- **Masa Berlaku SHGB**
27/5/2035
- **Luas Tanah/Bangunan**
1.871 m²
- **No. Sertifikat**
310/Pasteur
- **Zona Peruntukan Wilayah**
Perdagangan dan Jasa

PINDAI BARCODE



Alamat
Jl. Dr. Setiabudi No. 33,
Bandung



BLOK II PAJAJARAN BANDUNG



DATA ASET :

- **Fungsi Eksisting**
Cafe; Rumah Tinggal; Retail;
Kantor dan Gudang
- **Luas Tanah/Bangunan**
16.030 m²/ 9.829 m²
- **Zona Peruntukan Wilayah**
Kawasan Perdagangan dan Jasa
- **No. Sertifikat**
10.15.000017574.0 20/8/2055
10.15.000017567.0 20/8/2055
10.15.000017566.0 25/1/2056
142/Pasirkaliki 16/10/2041
143/Pasirkaliki 16/10/2041
10.15.000017576.0 20/8/2055

PINDAI BARCODE



Alamat

Jl. Pajajaran No. 42, Pasir
Kaliki, Cicendo, Bandung



Keterangan

- 30. Kantor
- 31. Ruang Rapat
- 32. Bengkel Kayu (A)
- 33. Bengkel Alat (A)
- 34. Bengkel Alat (A)
- 35. Dugand Alat (A)
- 36. Gudang
- 37. Gudang
- 38. Gudang
- 39. Kantor
- 40. Rumah Tinggal Jl. Cihampelas (B)
- 41. Kantor (B)
- 42. Retail (C)
- 43. Retail (C)
- 44. Laboratorium (C)
- 45. Rumah Tinggal Jl. Cihampelas (C)
- 46. Rumah Tinggal Jl. Cihampelas No.2
- 47. Rumah Tinggal Jl. Cihampelas No.4
- 48. Rumah Tinggal Jl. Cihampelas No.1
- 49. Rumah Tinggal Jl. Cihampelas No.3



BLOK III PAJAJARAN BANDUNG



DATA ASET :

- **Fungsi Eksisting**
Rumah Tinggal; Kantor dan Gudang;
- **Luas Tanah/Bangunan**
13.557 m²/ 6.837 m²
- **Zona Peruntukan Wilayah**
Perdagangan dan Jasa
- **Masa Berlaku SHGB**
10.15.000017564.0 20/8/2055
10.15.000017581.0 1/10/2055
10.15.000017566.0 1/10/2055
96/Babakan Ciamis 28/6/2042
97/Babakan Ciamis 1/10/2042
10.15.000017565.0 4/2/2056

PINDAI BARCODE



Alamat
Jl. Cicendo, Bandung
Wetan, Bandung



Keterangan

- | | |
|--|---|
| 50. Gudang Kulit Halus (A) | 57. Pengelolaan Air |
| 51. Gudang Kulit Kasar (A) | 58. Rumah Tinggal Jl. Cicendo No.23 (C) |
| 52. Gd. Briket dan Larutan | 59. Kantor dan Gudang |
| 53. Gudang Alat | 60. Gedung IPAL |
| 54. Gudang dan AKDR (B) | 61. IPAL |
| 55. Rumah Tinggal Jl. Cicendo No.24/24a | |
| 56. Rumah Tinggal Jl. Cicendo No.24 Belakang | |



BLOK IV PAJAJARAN BANDUNG



DATA ASET :

- **Fungsi Eksisting**
Rumah Tinggal; Rumah Susun; Sekolah; Lapangan Tenis; Lahan Kosong
- **Luas Tanah/Bangunan**
15.667 m²/ 4.160 m²
- **Zona Peruntukan Wilayah**
Perdagangan dan Jasa, Permukiman
- **No. Sertifikat**
10.15.000017584.0 3/9/2055
127/Taman Sari 19/10/2033
128/Taman Sari 19/10/2033
10.15.000017585.0 3/9/2055
178/ Taman Sari 17/1/2026
179/Taman Sari 17/1/2026
180/Taman Sari 17/1/2026
181/ Taman Sari 17/1/2026

PINDAI BARCODE



Alamat
Jl. Cihampelas, Pasir Kaliki,
Cicendo, Bandung



Keterangan

62. Rumah Tinggal Jl. Cihampelas No.20A
 63. Rumah Tinggal Jl. Cihampelas No.20
 64. Rumah Tinggal Jl. Cihampelas No.18
 65. Rumah Tinggal Jl. Cihampelas No.16
 66. Rumah Susun
 67. Rumah Tinggal Jl. Cihampelas Blk No.63F
 68. Rumah Tinggal Jl. Cihampelas Blk No.63E
 69. Rumah Tinggal Jl. Cihampelas Blk No.63D
 70. Rumah Tinggal Jl. Cihampelas Blk No.63C

71. Rumah Tinggal Jl. Cihampelas Blk No.63B
 72. Rumah Tinggal Jl. Cihampelas Blk No.63A
 73. Rumah Tinggal Jl. Cihampelas Blk No.63
 74. Musholla
 75. Sekolah
 76. Rumah Tinggal Nangkasuni No.18
 77. Rumah Tinggal Nangkasuni No.5-7
 76. Rumah Tinggal Nangkasuni No.1-3



RUMAH TINGGAL - SABANG BANDUNG

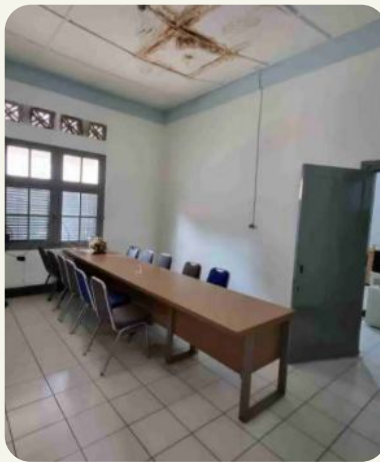
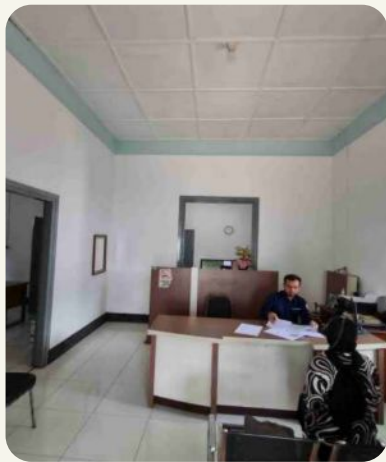

DATA ASET :

- Fungsi Eksisting
Rumah Tinggal
- Luas Tanah/Bangunan
818 m²/ 220 m²
- Zona Peruntukan Wilayah
Kawasan Perumahan
- Masa Berlaku SHGB
1/6/2029
- No. Sertifikat
407/Cihapit

PINDAI BARCODE



Alamat
Jl. Sabang No.15, Cihapit,
Bandung

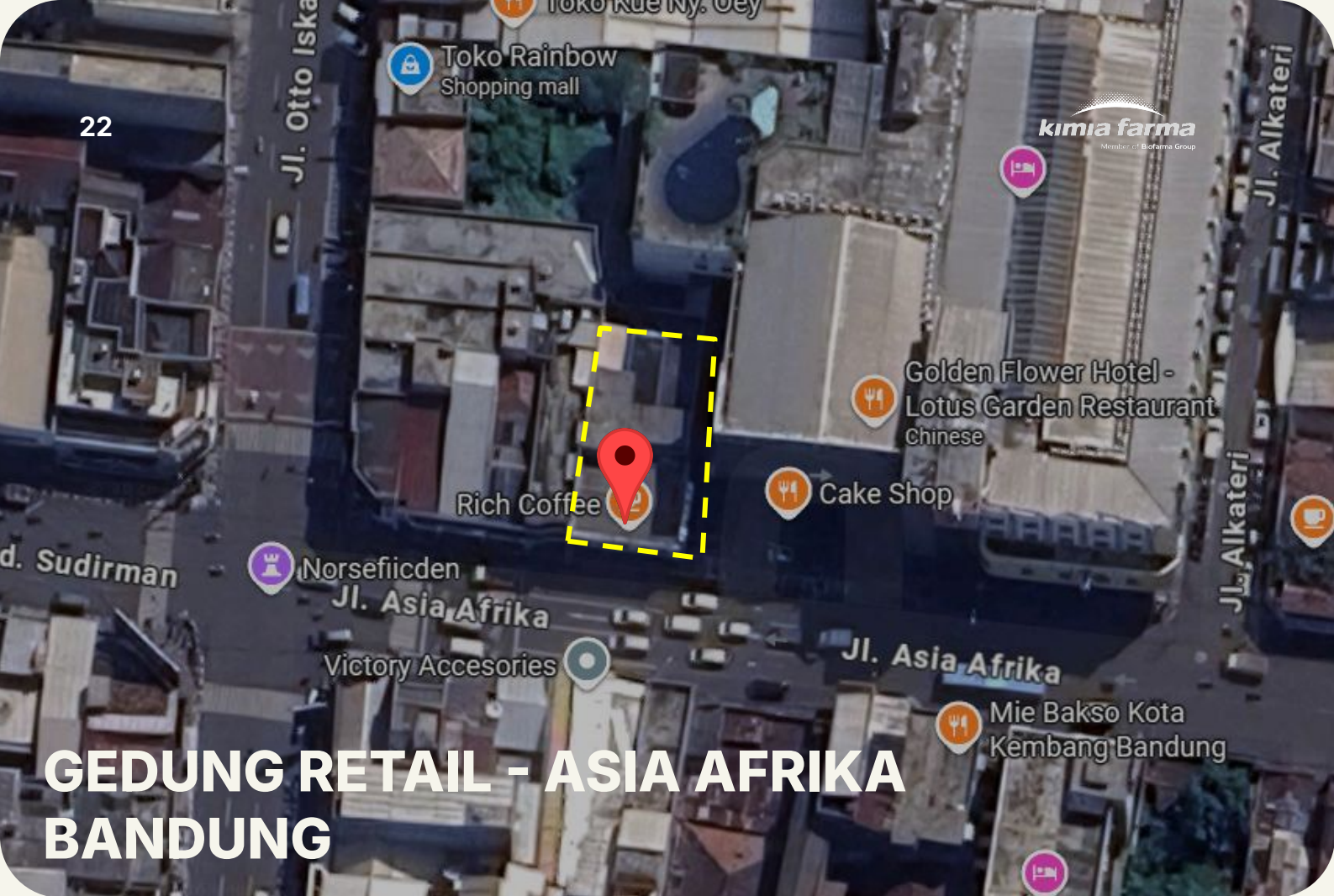

GEDUNG RETAIL - ASIA AFRIKA BANDUNG

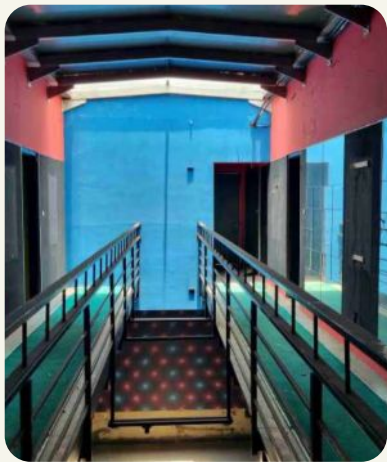

DATA ASET :

- Fungsi Eksisting Ruko
- Luas Tanah/Bangunan 257 m²/ 547 m²
- Zona Peruntukan Wilayah Perdagangan dan Jasa
- Masa Berlaku SHGB 31/12/2042
- No. Sertifikat 656/Braga

PINDAI BARCODE



Alamat
Jl. Asia Afrika No.9, Bandung

23

Jl. Gn. Agung

kimia farma
Member of Biofarma Group

Cover
Pines

Gunung Agung
C (khusus putri)

Islam Baiturrohim

RUMAH TINGGAL - MERAPI SEMARANG

Masjid Jami'



DATA ASET :

- **Fungsi Eksisting**
Rumah Tinggal
- **Masa Berlaku SHGB**
24/1/2053
- **Luas Tanah/Bangunan**
1.156 m²/ 378 m²
- **No. Sertifikat**
00672/Gajah Mungkur
- **Zona Peruntukan Wilayah**
Kawasan Perumahan

PINDAI BARCODE



Alamat
Jl. Merapi No.21,
Semarang



LAHAN KOSONG & RUMAH TINGGAL - SIMONGAN SEMARANG



DATA ASET :

- **Fungsi Eksisting**
Lahan Kosong dan Rumah Tinggal
- **Masa Berlaku SHGB**
24/9/2026
- **Luas Tanah/Bangunan**
18.433 m²/ 240 m²
- **No. Sertifikat**
2252/Manyaran
- **Zona Peruntukan Wilayah**
Industri

PINDAI BARCODE



Alamat
Jl. Simongan, Semarang,
Jawa Tengah



RUMAH Tinggal - JEMBER



DATA ASET :

- **Fungsi Eksisting**
Ruko
- **Masa Berlaku SHGB**
7/11/2038
- **Luas Tanah/Bangunan**
182 m²/ 182 m²
- **No. Sertifikat**
1736/Patrang
- **Zona Peruntukan Wilayah**
Perdagangan dan Jasa

PINDAI BARCODE



Alamat

Jl. Dr. Soebandi No.232,
Jember



RUMAH TINGGAL - BANJARARUM MALANG



DATA ASET :

- **Fungsi Eksisting**
Rumah Tinggal
- **Luas Tanah/Bangunan**
316 m²/ 142 m²
- **Zona Peruntukan Wilayah**
Kawasan Perumahan
- **Masa Berlaku SHGB**
25/1/2032
- **No. Sertifikat**
1036/ Banjararum

PINDAI BARCODE



Alamat
Kompl. PTP.23 BLI/18 Banjar Arum, Malang

27

kimia farma
Member of Biofarma Group

Pabrik Kimia Farma
Plant Watudakone

Masjid Al Ichlas
Beluk Kesamben



Toko Kel...



Jl. Raya Jombang

Survei 1



LAHAN KOSONG - JOMBANG



DATA ASET :

- **Fungsi Eksisting**
Lahan Kosong
- **Status Kepemilikan**
AJB (proses pengurusan HGB)
- **Luas Tanah/Bangunan**
26.789 m²
- **Zona Peruntukan Wilayah**
Pertanian

PINDAI BARCODE



Alamat
Desa Jombang, Jombang



EX-GEDUNG PABRIK - BALI

Bakso sapi super original



DATA ASET :

- Fungsi Eksisting Pabrik
- Luas Tanah/Bangunan 1.280 m²/ 761m²
- Zona Peruntukan Wilayah Perdagangan dan Jasa
- Masa Berlaku SHGB 8/10/2045
- No. Sertifikat 334/Ubung Kaja; 335/Ubung Kaja; 336/Ubung Kaja

PINDAI BARCODE



Alamat

Jl. Cargo Taman II No. 9,
Ubung Kaja, Denpasar



EX-GEDUNG PABRIK - MEDAN

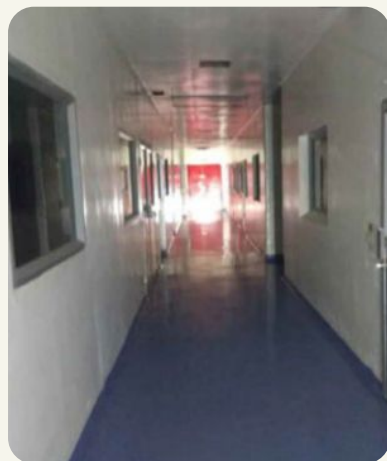

DATA ASET :

- Fungsi Eksisting Pabrik
- Luas Tanah/Bangunan 12.974 m² /3.440 m²
- Zona Peruntukan Wilayah Perdagangan dan Jasa
- Masa Berlaku SHGB 17/09/2045
- No. Sertifikat 02.01.000032419.0

PINDAI BARCODE



Alamat
Jl. Sisingamangaraja XII Km
9/59, Medan



GEDUNG RUKO - MEDAN



DATA ASET :

- Fungsi Eksisting Ruko
- Luas Tanah/Bangunan 60 m²/ 132 m²
- Zona Peruntukan Wilayah Perdagangan dan Jasa
- Masa Berlaku SHGB 13/2/2039
- No. Sertifikat 00722/Bantan Timur

PINDAI BARCODE



Alamat
Jl. Aksara No.112 A, Medan



GEDUNG RUKO - LHOKSEUMAWE



DATA ASET :

- Fungsi Eksisting Ruko
- Luas Tanah/Bangunan 242 m²/ 340 m²
- Zona Peruntukan Wilayah Perdagangan dan Jasa
- Masa Berlaku SHGB 19/4/2025
- No. Sertifikat 43/Uteun Kot

PINDAI BARCODE



Alamat
Jl. Merdeka Barat
No.7-8, Lhokseumawe

32



LAHAN KOSONG - PEKANBARU

PT INDOFOOD CBP
SUKSES MAKMUR



DATA ASET :

- **Fungsi Eksisting**
Lahan Kosong
- **Luas Tanah/Bangunan**
1.727 m²
- **Zona Peruntukan Wilayah**
Kawasan Industri
- **Masa Berlaku SHGB**
5/6/2044
- **No. Sertifikat**
00079/Perhentian Mapoyan

PINDAI BARCODE



Alamat
Kawasan Industri Eco Green,
Pekanbaru

33

Kitten Palembang
Pet store

Kemplang ryhan

Jl. Mangga

Jl. Rambutan

RUMAH TINGGAL - RAMBUTAN LAMPUNG



DATA ASET :

- Fungsi Eksisting
Rumah Tinggal
- Luas Tanah/Bangunan
1.156 m²/ 405m²
- Zona Peruntukan Wilayah
Kawasan Perumahan
- Masa Berlaku SHGB
14/12/2032
- No. Sertifikat
331/30 Ilir

PINDAI BARCODE



Alamat
Jl. Rambutan No.19
Desa 30 Ilir, Palembang

Aladin Kitchen
Indonesian

Jl. Abdi Negara II

Healthy Gendol 18
Member of Biofarma Group
Teluk Betung Utara
Health food store

LIVS Homie
Photo Studio

Jl. Abdi Negara III

News

RUMAH TINGGAL - BANDAR LAMPUNG



DATA ASET :

- **Fungsi Eksisting**
Rumah Tinggal
- **Masa Berlaku SHGB**
24/8/2038
- **Luas Tanah/Bangunan**
182 m²/ 153 m²
- **No. Sertifikat**
113/Gulak Galik
- **Zona Peruntukan Wilayah**
Kawasan Perumahan

PINDAI BARCODE



Alamat

JL. Abdi Negara III No.32,
Lampung

35
Dot Com
Chicken

kimia farma
Member of Biofarma Group



RUMAH TINGGAL - TASLIM PONTIANAK



DATA ASET :

- **Fungsi Eksisting**
Rumah Tinggal
- **Masa Berlaku SHGB**
10/4/2039
- **Luas Tanah/Bangunan**
538 m²/ 142 m²
- **No. Sertifikat**
00568/Tengah
- **Zona Peruntukan Wilayah**
Kawasan Pemukiman

PINDAI BARCODE



Alamat
Jl. Taslim No.1, Pontianak



GEDUNG RETAIL - SAM RATULANGI MANADO



DATA ASET :

- Fungsi Eksisting Ruko
- Luas Tanah/Bangunan 1.384 m²/ 507 m²
- Zona Peruntukan Wilayah Zona Campuran/Perdagangan dan Jasa
- Masa Berlaku SHGB 21/8/2038
- No. Sertifikat 449/Wenang Selatan

PINDAI BARCODE



Alamat
Jl. Sam Ratulangi No. 28,
Manado



KANTOR DAN GUDANG - KENDARI



DATA ASET :

- **Fungsi Eksisting**
Kantor dan Gudang
- **Luas Tanah/Bangunan**
1.058 m²/ 507 m²
- **Zona Peruntukan Wilayah**
Perdagangan dan Jasa
- **Masa Berlaku SHGB**
11/8/2031
- **No. Sertifikat**
00020/Bende

PINDAI BARCODE



Alamat
Jl. Sao-sao No. 241, Bende,
Kendari



kimia farma
Member of **Biofarma Group**

